

aan de bewoner(s) van
<straat><nr>
<postcode> Ankeveen

Uw kenmerk:

Uw brief van:
16 maart 2021

Ons kenmerk:
B/53070/210316/MH

Datum:
17 maart 2021

Behandelend ambtenaar:
ing. M. Holleman

Doorkiesnummer:
(035) 65 59 474

Bijlagen
geen

Verzonden:

Onderwerp: Herinrichting Van Breelaan e.o.

Geachte heer/mevrouw,

De gemeente Wijdmeren wil de openbare ruimte van de bestaande woonwijk Van Breelaan e.o.* opknappen. We gaan de bestrating en groenvoorziening vernieuwen. Daarnaast wordt het rioleringsstelsel aangepast.

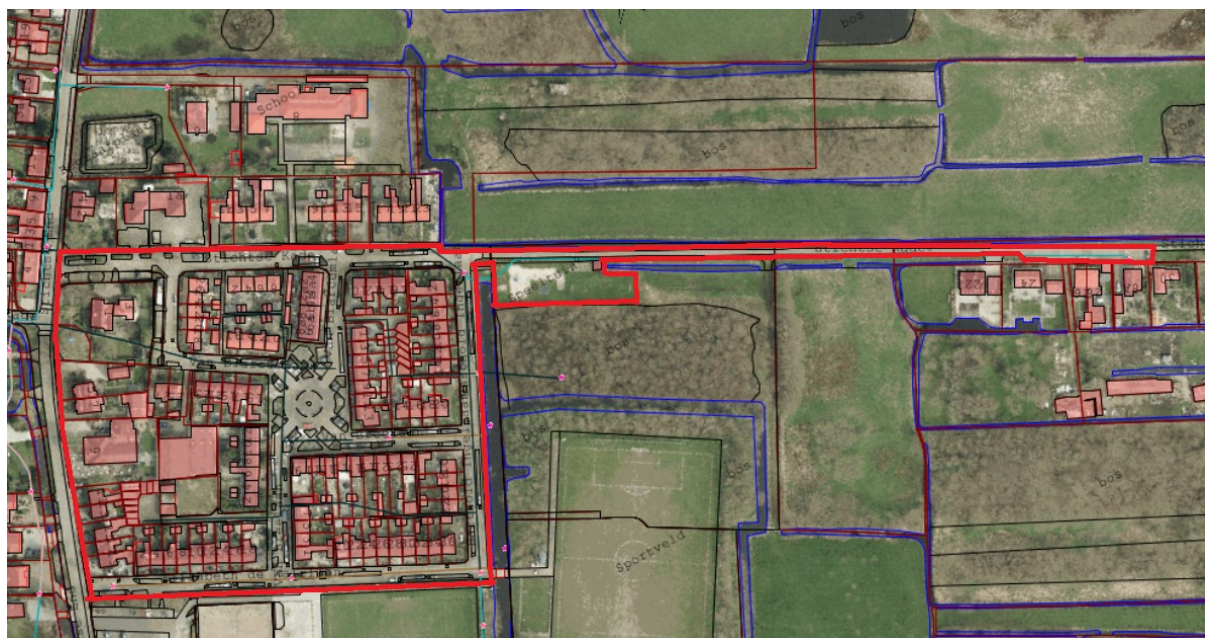

Het betreft de volgende straten:

- Elisabeth de Walélaan;
- Van Breelaan;
- Barthold Ingellaan;

- Van Blarcumlaan;
- Stichtse Kade (tussen het Stichts End en de Barthold Ingellaan);
- Stichtse Kade (tussen de Barthold Ingellaan en de appendix: Stichtse Kade 22-30).

We willen de wijk duurzaam, klimaatbestendig en waterrobuust inrichten, zodat het een fijne en groene plek wordt waar ruimte is om te spelen, fietsen, lopen, rijden en parkeren.

Wij zijn benieuwd naar uw mening!

Wij vinden het als gemeente belangrijk dat bewoners betrokken worden bij de inrichting van hun wijk. Normaal gesproken zouden wij een aantal bewonersavonden organiseren om samen met u de wensen en ideeën te inventariseren. Gezien de huidige corona-maatregelen is dat niet mogelijk, daarom hebben wij een digitale omgeving ingericht waar u uw aandachtspunten en ideeën met ons kunt delen.

<https://wijdmeren.praatmee.nl/vanbreelaan>

In de digitale omgeving ziet u een kaart van de wijk. Op deze kaart kunt u eenvoudig aandachtspunten met ons delen en uw mening geven. Denk bijvoorbeeld aan uw wensen en ergernissen in de wijk, mogelijke onveilige kruisingen, of onderdelen die u graag terug zou zien in het nieuwe ontwerp. We horen het graag! Ook uw wensen voor het groen en uw ervaringen met regenwater, grondwater en hittestress kunt u op deze kaart kwijt. Uiteraard kunt u bij meerdere locaties een opmerking plaatsen.

U kunt tot en met dinsdag 30 maart uw reactie op de kaart achterlaten.

Al uw punten verzamelen wij en verwerken wij zo goed mogelijk in het nieuwe ontwerp. Het nieuwe ontwerp stellen wij vervolgens eveneens via deze digitale omgeving beschikbaar.

Schetsen

Inspiratie opdoen? We hebben al enkele schetsen laten maken, onder andere voor het middenpleintje van de Van Breelaan en de Van Blarcumlaan en voor de straten. De schetsen vindt u op <https://www.wijdmeren.nl/VanBreelaan>.

Let op, de schetsen zijn slechts eerste ideeën. Naar aanleiding uw inbreng en verder onderzoek zullen de ideeën veranderen.

Digitale nieuwsbrief

Wilt u op de hoogte blijven van de voortgang van het project? Abonneert u zich dan op de digitale nieuwsbrief. Deze versturen we tijdens de voorbereiding en uitvoering van het werk. Aanmelden kan via <https://www.wijdmeren.nl/VanBreelaan>.

Meer informatie?

Heeft u nog vragen? Neem dan contact op met mevrouw M. Holleman van de gemeente. U kunt haar bereiken op telefoonnummer 14-035 of een email sturen naar m.holleman@wijdmeren.nl. Actuele informatie over dit project is ook te vinden op <https://www.wijdmeren.nl/VanBreelaan>.

Met vriendelijke groet,
namens burgemeester en wethouders van Wijdmeren,



L. Groeneveld
teammanager Projecten

*Het project hebben wij voorlopig Van Breelaan e.o. genoemd. Heeft u een betere naam voor uw wijk? Wij horen het graag!